夏休みの宿題完成講座

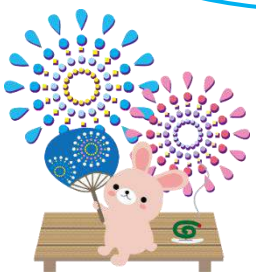

夏休みの宿題は、７ 月までに終わらせよう！先生に質問できるから、宿題がどんどん進みます。分からないところを分かるようにして、楽しく宿題をしよう！

日にちと時間：７月 18 日（木）15：00～22：00
７月 19 日（金）15：00～22：00
７月 20 日（土）13：00～22：00

（時間内ならいつ来ても OK!何時までででも大丈夫。）

費用：　1,620 円（ペガサスの講習会を申し込むと２割引）

しめきり：**７月 12 日（金）**

申込方法：下記の申し込み用紙を、学習塾ペガサスの谷井までご提出ください。

持ちもの：筆記用具・学校の夏休みの宿題

◇学校の先生に、早めに夏休みの宿題を確認しておこう。

◇教えてほしいところがある場合は、先生にきちんと質問をしよう。

↓切り取り

夏休みの宿題完成講座　お申込書

生徒氏名	ふりがな	学校・学年	〔　　〕小・中〔　　〕年
保護者氏名		連絡先	
参加予定時間	７月 18 日（木）〔　〕:〔　〕～〔　〕:〔　〕 ７月 19 日（金）〔　〕:〔　〕～〔　〕:〔　〕 ７月 20 日（土）〔　〕:〔　〕～〔　〕:〔　〕		

※講習会費用に含む　　※現金　　※講習生